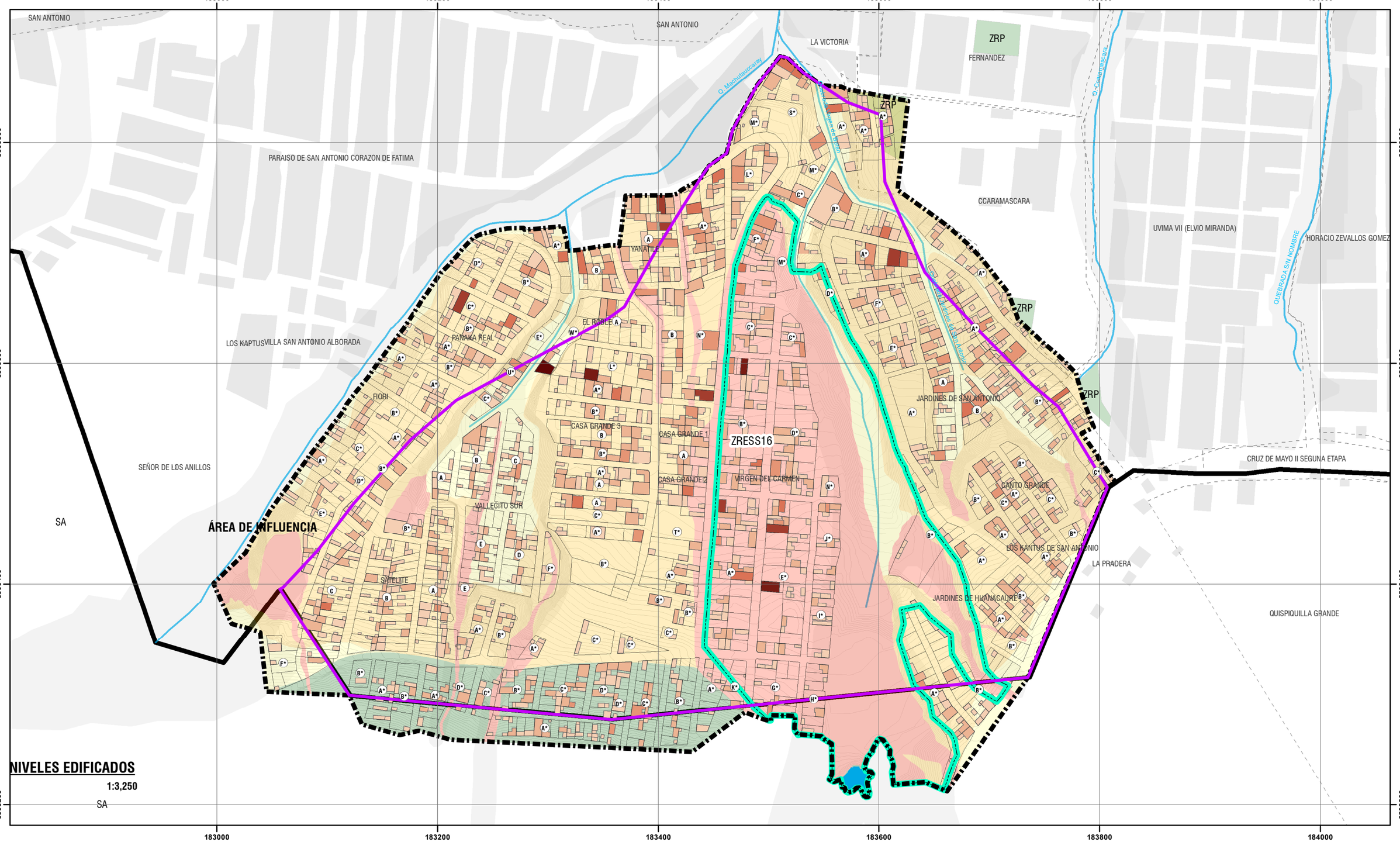

NIVELES EDIFICADOS

1:3,250

UBICACIÓN DISTRITAL

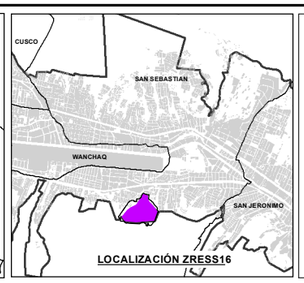

LOCALIZACIÓN ZRESS16

LEYENDA

- ZONA DE REGLAMENTACION ESPECIAL
- AMBITO DE ESTUDIO
- AREA DEGRADADA POR DISPOSICION FINAL DE RRSS
- OCUPACIÓN ACTUAL
- RED HÍDRICA
- BORDE URBANO
- MANZANAS ENTORNO URBANO
- ZONA DE PROTECCIÓN AMBIENTAL
- CURVAS DE NIVEL
- CUERPO DE AGUA

NIVELES EDIFICADOS

- 01 NIVEL
- 02 NIVELES
- 03 NIVELES
- 04 NIVELES
- 05 NIVELES
- 06 NIVELES
- 07 NIVELES

NIVEL DE PELIGRO POR LICUEFACION

- BAJO
- MEDIO
- ALTO
- MUY ALTO

ESCALA GRÁFICA

0 25 50 100 150 200 M

N W E S

SISTEMA DE COORDENADAS:
WGS 1984 UTM Zone 19S
Projection: Transverse Mercator
Datum: WGS 1984
False Easting: 500,000.0000
False Northing: 10,000,000.0000
Central Meridian: -69.0000
Scale Factor: 0.9996
Latitude Of Origin: 0.0000
Units: Meter

MUNICIPALIDAD PROVINCIAL DE CUSCO

GERENCIA DE DESARROLLO URBANO Y RURAL

PLAN ESPECIFICO ZRESS16

PROYECTO: "MEJORAMIENTO Y RECUPERACIÓN DE LAS CONDICIONES DE HABITABILIDAD URBANA EN 41 ZONAS DE REGLAMENTACIÓN ESPECIAL DE LA PROVINCIA DE CUSCO"

MAPA: NIVELES EDIFICADOS

AGRUPACIONES Y/O SECTOR: SECTOR SAN ANTONIO

CÓDIGO: MD-FC 06C

FUENTE:
- INEI
- PDM CUSCO - SGOTP
- POU CUSCO - SGOTP
- LEVANTAMIENTO TOPOGRÁFICO 41 ZRE
- FICHAS TECNICAS 41 ZRE
- HABILITACIONES URBANAS

UBICACIÓN:
REGION : CUSCO
PROVINCIA: CUSCO
DISTRITO : SAN SEBASTIAN

ELABORADO POR: EQUIPO TECNICO PM41ZRE

LOS LIMITES DISTRITALES SON REFERENCIALES
Ley N° 27795 (5ta Disposición Transitoria)

ESCALA: 1:3,250

OCTUBRE - 2022